

교육혁신처 혁신지원사업 운영현황

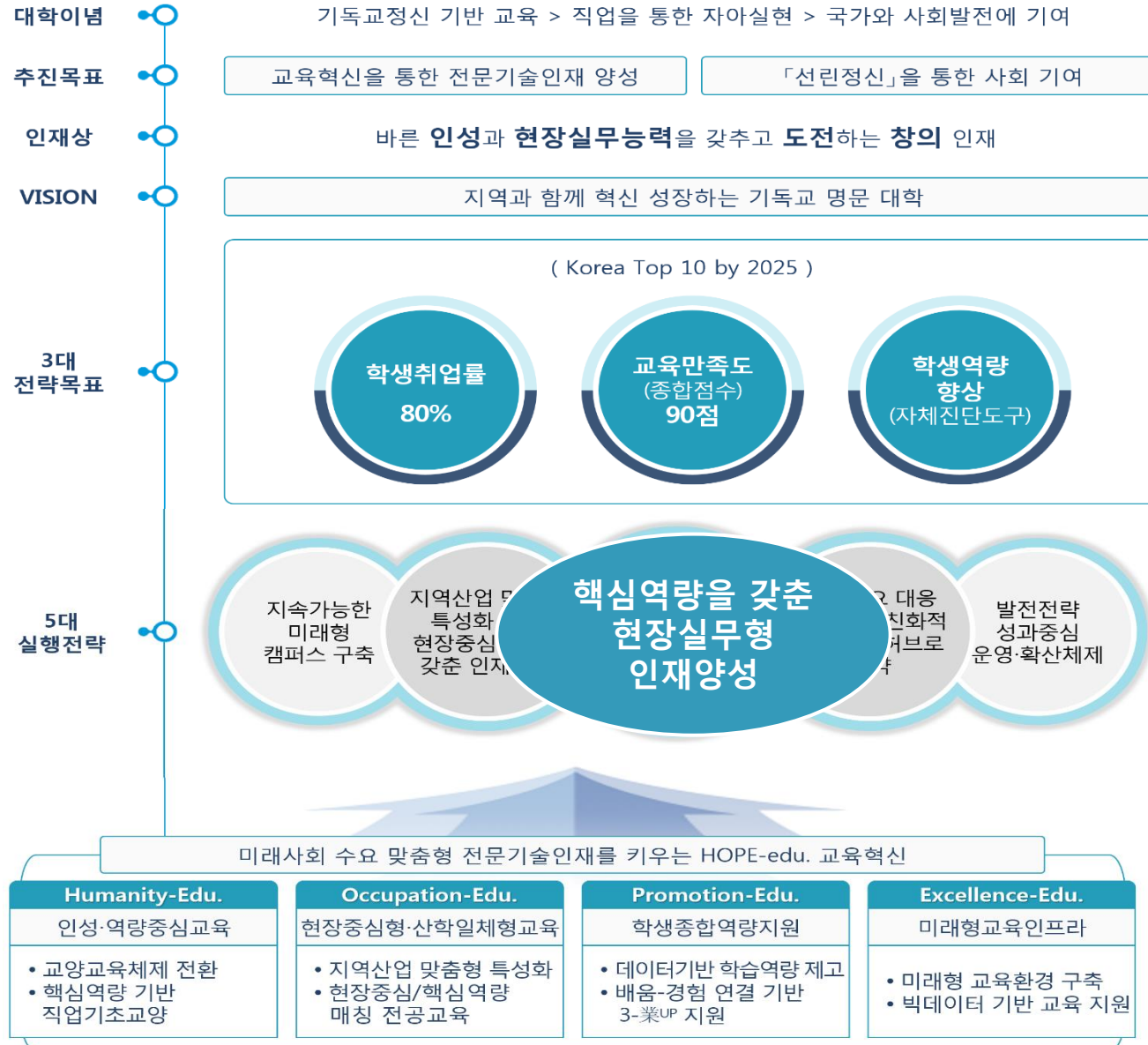

전문대학 혁신지원사업 목표



교육혁신처 운영 사업 1

1. 핵심역량 모델링 및 핵심역량 진단도구 개발

선린대학교에 특화된 핵심역량체계 설계 필요

1

핵심역량 체계 수립

- 선린대학교의 핵심역량에 대해 교내 의견을 취합 및 반영하여 핵심역량 체계 수립

2

핵심역량 진단도구 개발

- 역량별 역량측정 검사도구를 개발하고 신뢰도 검증을 위한 예비조사 실시

3

교육성과관리 강화를 통한 대학발전 도모

- 4차 산업혁명 시대에 대비하여 선린대학교의 특화된 인력양성 및 대학의 발전을 도모

핵심역량	인성역량	의사소통역량	전문역량	문제해결역량	창의역량	협업역량
하위역량	윤리성	공감능력	심화능력	상황대처능력	창조력	협상력
	이타성	유연성	습득력	판단력	비판적사고	조정력
	책임감	표현력	이해력	분석력	변화혁신	리더십

교육혁신처 운영 사업 1

1-1. 핵심역량 진단도구 개발 프로세스

선린대학교 핵심역량의 하위역량 분석 및 재학생 핵심역량진단을 위하여
아래와 같은 단계를 통해 사업을 진행함.

단계	Phase 1 하위역량 분석	Phase 2 핵심역량진단	Phase 3 결과 분석
단계별 주요 활동	설문문항 개발 <ul style="list-style-type: none"> 기존 핵심역량 분석 핵심역량별 유관 하위역량 설계 설문문항 설계 	맞춤형 진단 설계 <ul style="list-style-type: none"> 핵심역량진단 문항 설계 (상위역량, 하위역량) 	진단결과 분석 <ul style="list-style-type: none"> 진단결과 취합 및 분석 개인별 진단결과 계층별 진단결과 (학과, 계열별, 종합)
	설문 진행 및 결과분석 <ul style="list-style-type: none"> 설문 대상자 설정 설문조사 및 취합 	진단 시스템 구축 <ul style="list-style-type: none"> 진단대상 리스트 구축 진단 ID/PW 부여 결과분석 테이블 설계 	핵심역량증진 컨설팅 <ul style="list-style-type: none"> 핵심역량진단 결과보고서 제출 결과보고서 수정 및 보완
	하위역량 도출 <ul style="list-style-type: none"> 설문결과 분석 핵심역량 하위역량 도출 핵심역량 매트릭스 작성 	진단검사 시행 <ul style="list-style-type: none"> 핵심역량진단 진행 (진단검사 온라인 링크 제공) 	
수행기간	~8월 31일	~9월 16일	~09월 26일

교육혁신처 운영 사업 1

1-2. 핵심역량 진단도구 진단 결과

핵심역량진단 결과 비교

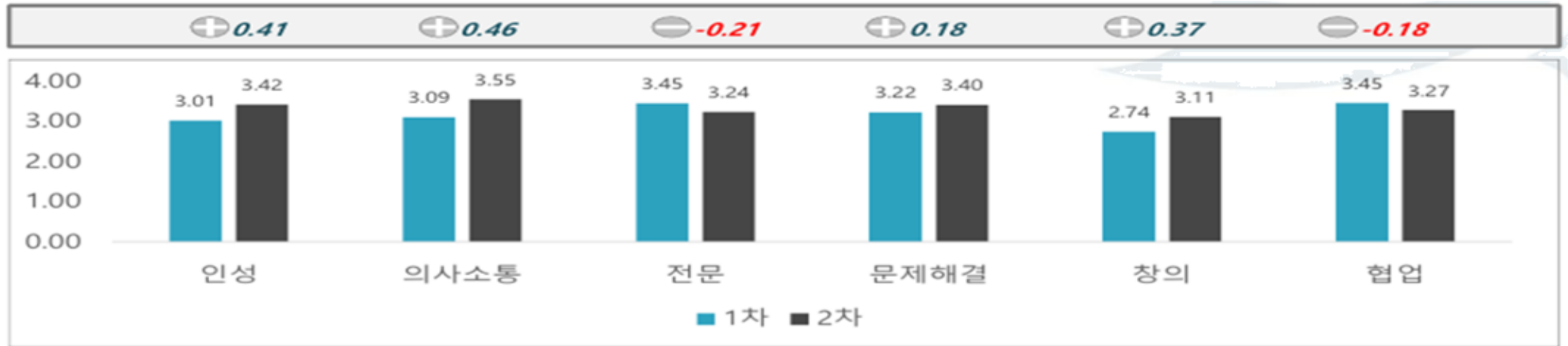

구분	1차		2차		GAP
	종합점수	기준	종합점수	기준	
인성	3.01	보완	3.42	보완	0.41
의사소통	3.09	보완	3.55	준수	0.46
전문	3.45	보완	3.24	보완	-0.21
문제해결	3.22	보완	3.40	보완	0.18
창의	2.74	보완	3.11	보완	0.37
협업	3.45	보완	3.27	보완	-0.18

- ◆ 신입생을 대상으로 개발된 진단도구를 활용하여 핵심역량 진단
- ◆ 졸업시까지 핵심역량 달성도 평가, 개선

교육혁신처 운영 사업 2

2. 교양교육과정 개편 및 체제 전환

학과별 교양운영체제



대학 주도형 교양교육체제 전환
(인성교양학부 중심 역량기반 교양 교육과정 운영)

교양 교과목



핵심역량 기반으로 재편

NCS 직업기초 교과목



핵심역량 기반 교양교과목 전환

- ◆ 핵심역량기반 교양교육 질 관리 체계 확보
- ◆ 학생들의 교양교육 만족도 향상

교육혁신처 운영 사업 2

2-1. 선린대학교 교양교육 체계도

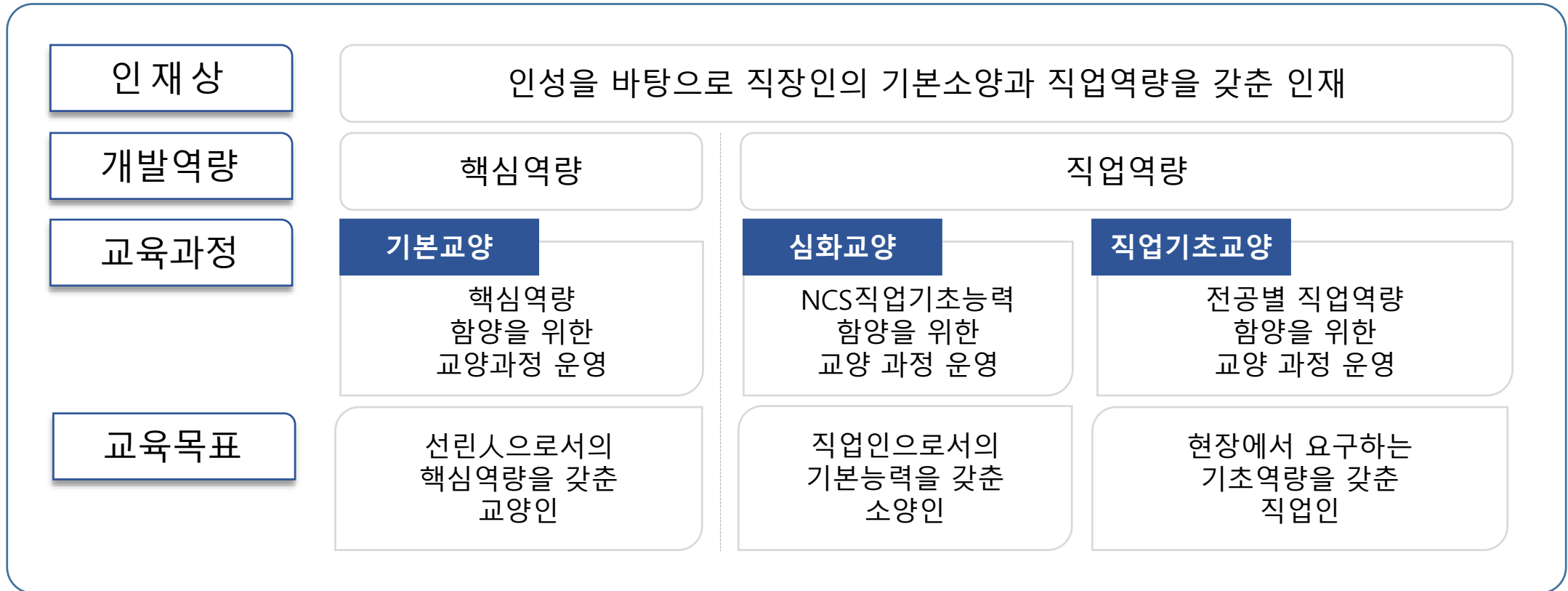

교육혁신처 운영 사업 2

2-2. 교양과목과 핵심역량 및 직업기초능력 맵핑

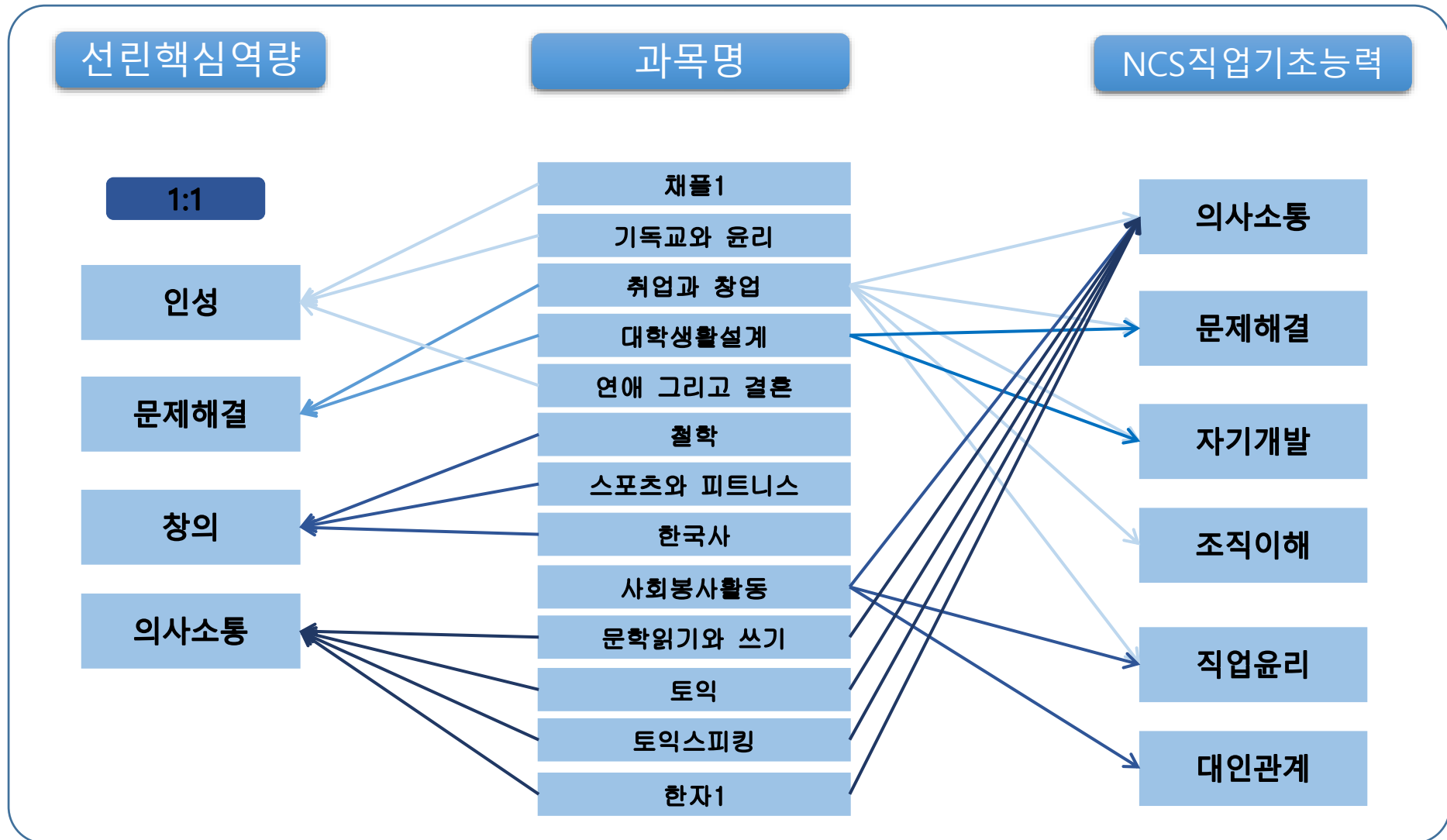

교육혁신처 운영 사업 2

2-3. 핵심역량기반 교양 교재개발

- 교재개발

역량명	의사소통역량	문제해결역량	협업역량	3개 계열 총 9권
교재명	커뮤니케이션스킬	비판적 사고와 논리	협업스킬	

- 핵심역량기반 직업기초 교양과정 운영 및 만족도 조사 결과

핵심역량	과목명	조사대상(수강인원)	참여학과 및 인원	만족도(5점)
문제해결 역량	비판적 사고 와 논리	간호보건계열(92명)	물리치료, 보건행정, 응급구조, 안경광학과 / 82명	4.1
		공학계열(99명)	제철산업계열 / 80명	4.5
		사회실무계열(93명)	유아교육, 세무회계, 호텔외식경영계열 / 83명	4.4
		계 284명	계 245명	4.33
협업역량	협업스킬	간호보건계열(140명)	보건행정, 응급구조, 안경광학, 물리치료, 뷰티디자인 / 129명	4.2
		사회실무계열(56명)	유아교육, 시각디자인 / 52명	4.3
		계 196명	계 181명	4.25

교육혁신처 운영 사업 3

3. 비교과 프로그램 인증제

- ◆ 비교과 프로그램 이수로 축적된 학생역량을 측정하여 등급 부여
- ◆ 학생통합관리시스템과 연계를 통한 학생 개인별 핵심역량 향상도 관리

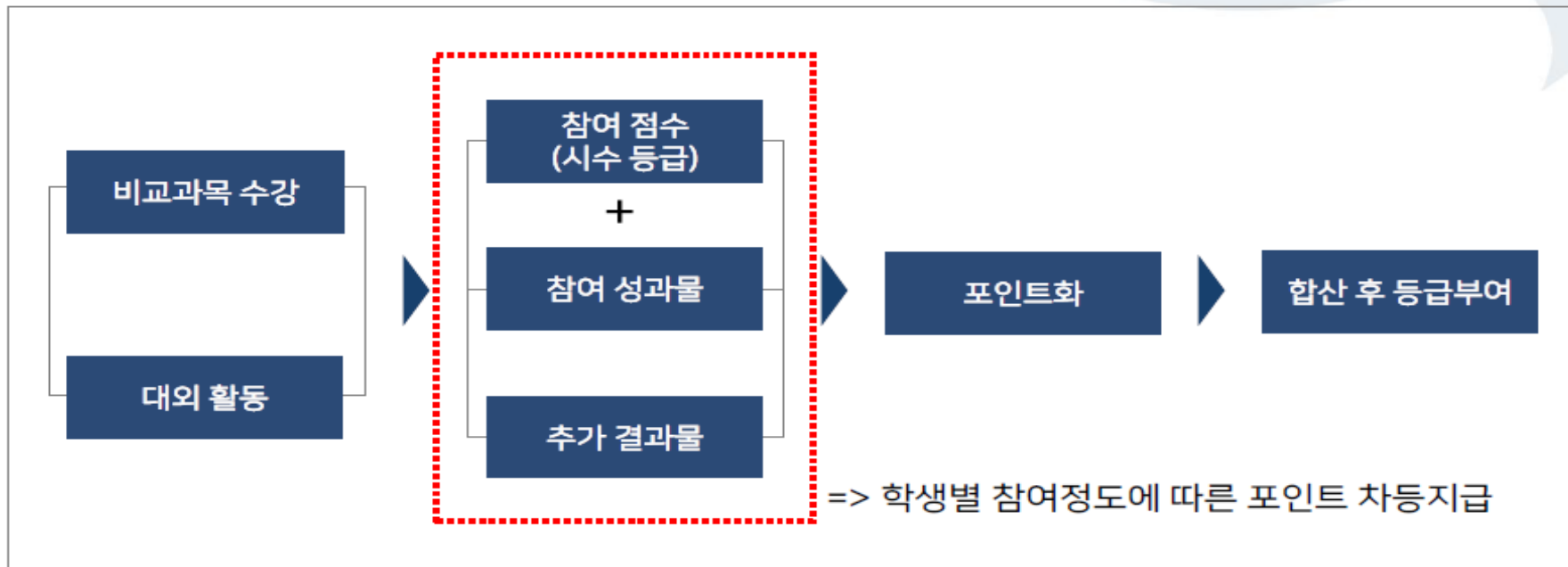

교육혁신처 운영 사업 3

3-1. 비교과 프로그램 인증제(포인트)

비교과 포인트 지급방안

<p>포인트 부여시기</p>	<p>제출 되는 서류에 의해 학기마다 포인트 부여</p>				
<p>포인트 기준</p>	<p>참여기준</p>	<p>[과목포인트 기준]</p> <ul style="list-style-type: none"> • 3일 이상 ~ : 1.2점 • 1일 초과 ~ 3일미만 : 1점 • 단회성 : 0.8점 	<p>[참여성과물 기준]</p> <ul style="list-style-type: none"> • 과목별 성과물 제출/참여 • 인성 시 2점 • 성과물 미해당과목 제외 	<p>추가기준</p>	<ul style="list-style-type: none"> • 자격증반 이수 후 해당 자격증 취득 : 20점 • 자격증반 미이수 후 자격증 취득 : 15점 • 교내외 공모전/경진대회 수상 : 15점 • 역량개발 활동관련 수료증/인증서 : 7점 • 봉사활동 시간당 2점(활동보고서 제출 필수)
<p>참여포인트 책정방법</p>	<p>참여 과목 당 포인트 (시간 * 포인트기준) + 참여 성과물 인정시 추가 포인트</p>				
<p>개인별 총점</p>	<p>개인 비교과 점수 = 과목점수 + 추가점수</p>				
<p>연간 최대 포인트</p>	<p>최대 연간 50점, 2학년 최대 100점</p>				

역량기반 교양교육과정

3-2. 비교과 프로그램 인증제(비교)

학생명	활동 구분	과목명	면평역량	참여 포인트		추가 포인트					누적점수	
				과목포인트	참여성과물	자격증 (과정참여)	자격증 (과정미참여)	공모전 등 수상	수료증/인증서	봉사활동		
박OO	학교활동	자격증 GET	전문	1.2	2	20						23.2
	학교활동	창업캠프	협업	1	2							3
	학교활동	레포트작성법 특강	의사소통	0.8	2							2.8
	학교활동	학습법특강	문제해결	0.8	2							2.8
	외부활동	창의학교 수료	창의						3			3
	외부활동	봉사활동 5시간	인성							10		10
김OO	학교활동	자격증 GET	전문	1.2								1.2
	학교활동	창업캠프	협업	1								1
	학교활동	레포트작성법 특강	의사소통	0.8								0.8
	학교활동	학습법특강	문제해결	0.8								0.8
	외부활동	창의학교 수료	창의						3			3
	외부활동	봉사활동 5시간	인성							10		10

참여도에 따른
28점 차이발생

학교 프로그램
참여 우수자
31.8점 취득

학교 프로그램
참여 미진자
3.8점 취득

참여 우수자



참여 미진자



- ◆ 비교과 프로그램을 역량별로 구분, 부족 역량 파악하고 보존
- ◆ 비교과 프로그램 참여도 증대 및 학습 성취감 향상

교육혁신처 운영 사업 4

4. 역량중심 교육 질 관리 고도화(T-CQI)

- ◆ 핵심역량기반 학습성과 평가체계 구축 필요
- ◆ 기존의 NCS 기반의 교육 CQI 체계를 넘어 전 교과에 대한 역량기반 질 관리체계 구축 필요
- ◆ 교육혁신에 따른 교수학습활동의 질 관리를 핵심역량으로 전환하는 T-CQI 체계 구축

■ T-CQI 체계도

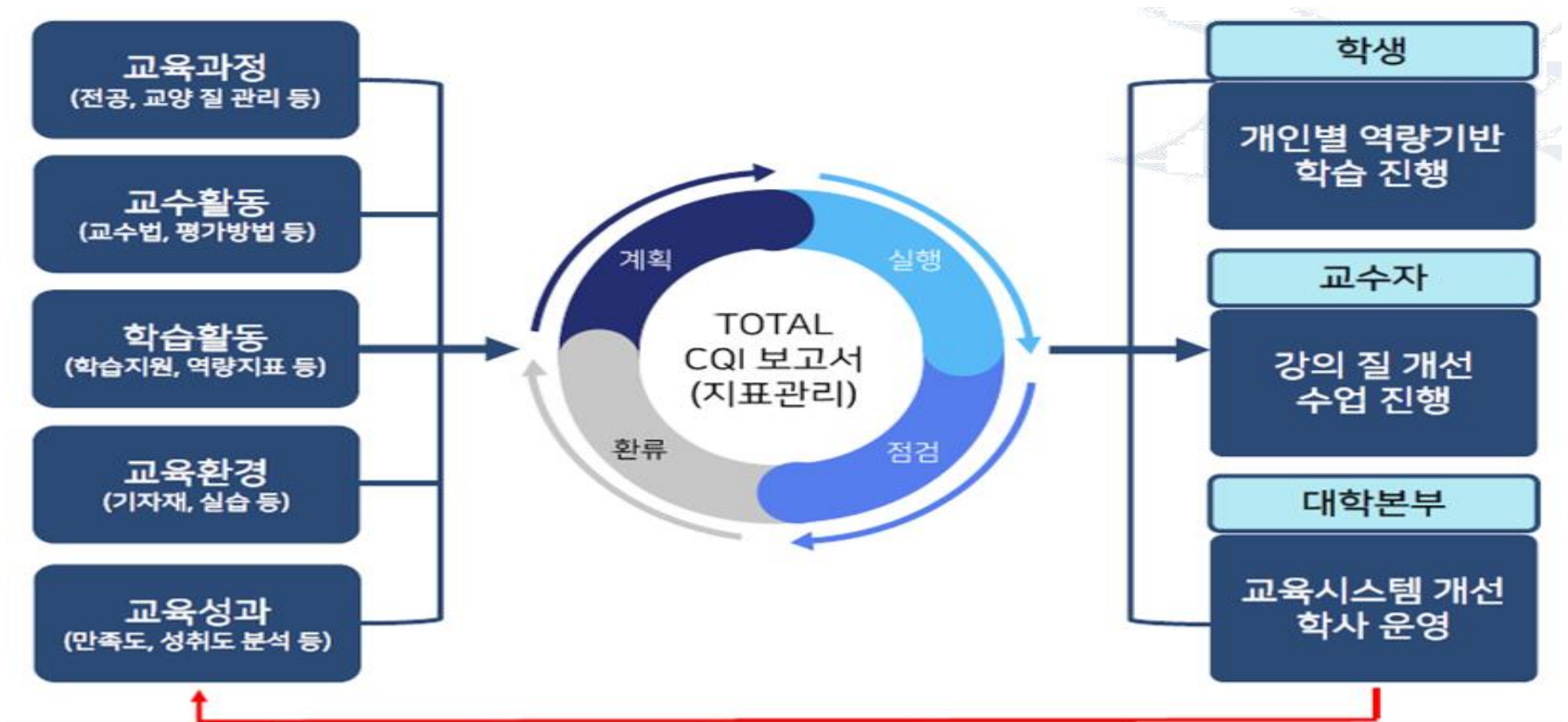

교육혁신처 운영 사업 5

5. PACD 진단도구 개발

- ◆ 직무수행능력 진단을 위한 문제은행식 PACD(Pre-Assessment of Competency for Duty) 진단 표준도구 개발로 연차별 현장직무교육 질 관리
- ◆ 사회맞춤형학과 : 뷰티디자인과, 안경광학과, 호텔외식경영계열

TO-BE 사회맞춤형 교육/취업을 위한 교육성과 및 질 관리체계

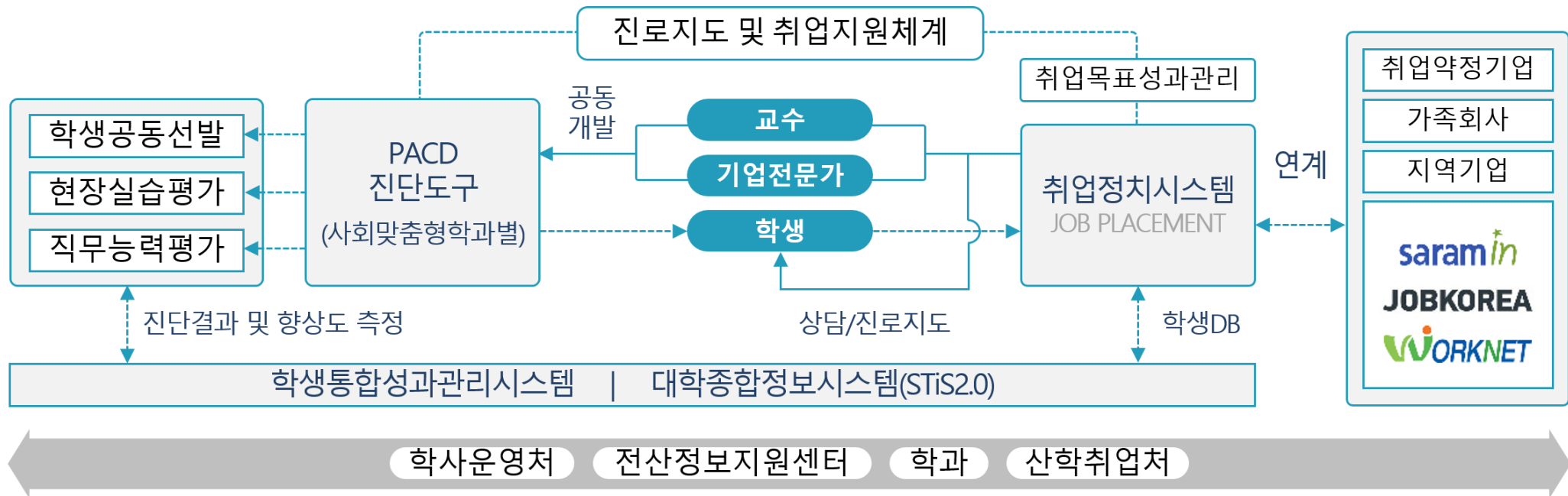

교육혁신처 운영 사업 5

5. PACD 진단도구 개발

협약반 학생들의 현장실습 운영에 관한 질 관리 추진

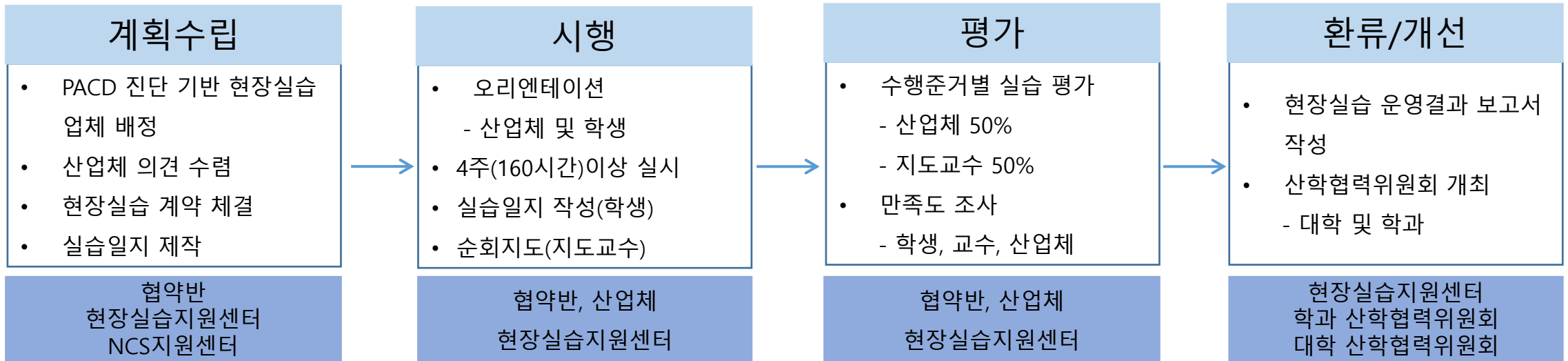

◆ PACD 진단을 통하여 사회맞춤형학과 교육성과 및 현장실습, 취업 질 관리

◆ 사회맞춤형학과 현장직무교육 및 학생, 산업체 만족도 제고를 통한 취업률 목표 달성

전문대학 혁신지원사업

－ 교무입학처 주요 성과보고 －

2020. 02. 14.

교무입학처장 김복량

교무입학처 관련 주요 사업 목록

1. 역량기반 현장중심 전공교육과정 개발운영
2. 캡스톤디자인 활성화
3. 교과연계 비교과 프로그램 추진 및 활성화
4. 전공직무역량-業up지원
5. 산학협력 친화형 학사제도개편 - 교수산학일제 연수
6. 선린봉사학습센터 운영
7. 서비스러닝 교과목 운영
8. 통합성과관리시스템 구축

1. 역량기반 현장중심 전공교육과정 개발 운영

■ 필요성

4차 산업혁명시대, 학령인구 감소 등 급변하는 미래사회의 요구에 부응하는 역량있는 인재양성을 위한 교육과정 개편의 필요성

■ 목표

6대 핵심역량기반 현장중심 교육과정으로의 혁신

■ 성과

2020학년도부터 간호학과 외 14개 전체학과
역량기반 현장중심 교육과정으로 개편, 운영

■ 보고회 / 학과FGI



2. 캡스톤디자인 활성화

■ 필요성

학생들에게 산업현장에서 부딪힐 수 있는 문제들을 해결할 수 있는 능력 함양을 위한 교육과정 운영의 필요성

■ 목표

현장전문가의 교육참여를 통한 산학협력 친화력 향상
학생의 문제해결역량 및 창의력 향상

■ 성과

참여학과 : 시각디자인계열, 유아교육과, 호텔외식경영계열
교과목명 : 그래픽디자인, 구연동화, 외식창업트랜드,
카페사이드메뉴개발

■ 학과별 활동 사진



3. 교과연계 비교과 프로그램 추진 및 활성화

■ 필요성

우수모형을 기반으로 한 교과연계 비교과프로그램의 운영을 통한 교육의 내실화 필요

■ 목표

교과-비교과 연계성 강화를 통한 학습시너지 효과
학생의 전문역량 및 현장적응력 향상

■ 성과

참여학과 : 간호학과 포함 13개 학과
프로그램 : 해부생리학, 라떼아트과정 포함 16개 프로그램
교재개발 : 교재 16종

■ 학과별 활동 사진



4. 전공직무역량-業up지원

■ 필요성

전공 교육과정 외 학생의 취업역량 향상을 위한 현장실무
능력 강화 및 전공관련 현장 경험의 필요성

■ 목표

현장실무능력, 전공자격증취득지원, 산학밀착직무역량향상
캠프 운영 활성화로 학과별 전공실무역량 강화

■ 성과

현장실무능력향상프로그램 : 전문비만관리사 포함 11개
전공자격증취득지원프로그램 : BLS, CS리더스 포함 14개
산학밀착직무역량향상캠프 : 1개

■ 학과별 활동 사진



5. 산학협력 친화형 학사제도 개편 - 교수산학월제 연수

■ 필요성

사회맞춤형 학과의 경우 산업체가 요구하는 교육과정 운영을 위한 교수자의 역량강화 필요

■ 목표

사회맞춤형 학과의 협약반에 현장중심교육 실시를 통해 산학협력 친화형 교육의 내실화

■ 성과

참여학과 : 뷰티디자인과 (ID 헤어반)
호텔외식경영계열 (외식서비스반)
참여교원 : 2명 / 연수시간 : 각 60시간 이상

■ 교원연수 사진



6. 선린봉사학습센터 운영

■ 필요성

지역사회-대학 간 봉사활동 관리 체계 내실화를 통한 학생 봉사문화 정착 및 봉사활동의 체계적 운영과 관리

■ 목표

지역사회 지식 나눔을 통한 실천적 인성역량을 갖춘 인재 양성 및 사회 기여

■ 성과

참여기관 : 총 6개 (선린애육원, 도서관 등)

참여인원 : 총 97명 (교직원, 학생)

총 봉사시간 : 38시간

■ 봉사 활동 사진



7. 서비스러닝 교과목 운영

■ 필요성

지역사회의 요구에 부응하는 지식과 기술을 갖춘 인재양성을 위하여 교과목과 연계, 지역사회와 협력을 통한 책임감 있는 봉사활동으로 학습목표 달성

■ 목표

지역사회 지식, 재능 나눔을 통한 자기성찰 및 반성의 기회로 실천적 인성 역량을 갖춘 인재양성

■ 성과

운영학과 : 응급구조과, 안경광학과, 뷰티디자인과,
사회복지심리상담과 [4개 학과 / 140명]
연계기관 : 5개 기관 [경북소방학교 외]

■ 학과별 활동 사진



8. 통합성과관리시스템 구축

■ 필요성

교양/전공/비교과프로그램 등 대학의 모든 단위 교육활동을 핵심역량 기준으로 체계화하고, 실적과 성과를 기록하고 관리하는 시스템 필요

■ 목표

역량기반 학습결과의 평가.관리 체계로 핵심역량 향상관리 지속적 질 제고를 통한 교육성과 달성

■ 성과

학생의 모든 교과, 비교과 활동을 핵심역량 기반으로 통합하여 역량 측정 기준 마련
효율적인 학생 역량활동 정보 모니터링 및 관리

■ 일정 및 흐름도

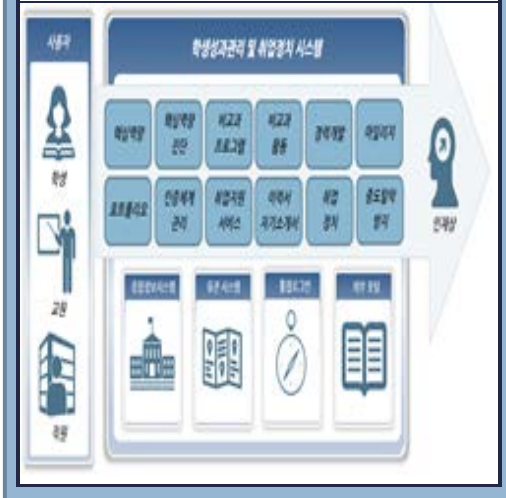
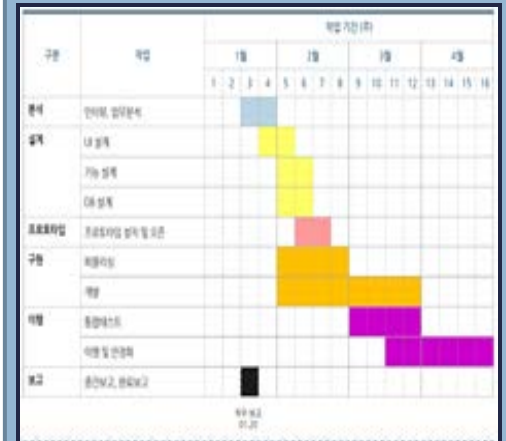

감사합니다



(대학혁신) 취업창업지원센터, 지역산학협력센터

목 차

I. 배움-경험 연결을 통한 취업창업지원센터

II. 밀착형 통합 학생상담 및 지도

III. 산학연계협력 강화

IV. 산학협력 친화형 교육 내실화

V. 사회맞춤형 교육 성과 및 질 관리

1. 단계별 취업역량-業UP지원

가. 신입생 꿈 목표 설정 프로그램

- 1) 목적 : 자기에 대한 올바른 이해를 바탕으로 자기 주도적인 전공맞춤 진로설정 역량 강화
- 2) 프로그램 결과
 - 기간 : 2019.5.20(월) ~ 5.28(화) 총 10회 30시간
 - 참여 : 4개 학과(응급구조과 외) 458명
- 3) 프로그램 예산 : 18,000,000원 (집행율 100%)
- 4) 프로그램 만족도
 - 만족도 : 92.2% (4.62점/5점)
 - 참여율 : 90.9%

1. 단계별 취업역량-業UP지원

나. 취업스펙관리_CS Leader, 한국사, SMAT

1) 목적 : 자격증 취득과정을 통해 취업스펙 향상 및 실무적응 능력향상으로 취업경쟁력 강화

2) 프로그램 결과

구분	기간	참여
CS Leader	2019.08.05(월)~08.09(금) 5일간, 40시간	5개 학과(간호학과 외) 30명
한국사_중급	2019.07.29(월)~08.09(금) 10일간, 60시간	9개 학과(제철산업계열 외) 30명
SMAT_모듈A	2019.11.18(월)~11.22(금) 5일간, 20시간	5개 학과(뷰티디자인과 외) 30명

3) 프로그램 예산 및 만족도, 자격증 취득률

구분	예산	만족도	자격증 취득률
CS Leader	13,400,000원 (집행율 100%)	97% (4.3점/5점)	90% (27명/30명 취득)
한국사_중급	9,000,000원 (집행율 100%)	85% (4.4점/5점)	52% (14명/27명 취득)
SMAT_모듈A	7,000,000원 (집행율 100%)	100% (4.7점/5점)	93% (26명/26명 취득)

1. 단계별 취업역량-業UP지원

다. 취업 클리닉 콜로키움 캠프

1) 목적 : 전공맞춤형 취업준비와 집중 클리닉을 통한 개인별 취업스킬 향상

2) 프로그램 결과

- 기간 : 2019.12.19(목)~12.20(금) 1박2일 10시간

- 참여 : 2개 학과(응급구조과, 국방기술계열) 71명

3) 프로그램 예산 : 17,500,000원 (집행율 100%)

4) 프로그램 만족도

- 만족도 : 98.1% (4.91점/5점)

- 참여율 : 91%

1. 단계별 취업역량-業UP지원

라. 취업아카데미

1) 목적

- ▶ 저학년 : 인성 및 올바른 직업관 배양 교육을 통해 인성을 갖춘 인재로 양성
- ▶ 고학년 : 직무관련 사전 취업교육을 통해 문제해결 역량을 갖춘 인재로 양성

2) 프로그램 결과

구분	기간	참여
인성특강	2019.09.06(금)~11.19(화) 총 15회, 45시간	12개 학과(물리치료과 외) 474명
직무특강	2019.09.06(금)~12.06(금) 총 15회, 45시간	12개 학과(안경광학과 외) 359명

3) 프로그램 예산 : 20,000,000원 (집행율 100%)

4) 프로그램 만족도

- 만족도 : 95.6% (4.64점/5점)
- 참여율 : 90.1%

1. 단계별 취업역량-業UP지원

마. 잡카페 환경 구축

- 시설관리팀 동계방학 중 진행 예정

2. 창업역량- 業UP지원

가. 창업 멘토링 프로그램

1) 목 적

재학생 창업멘토링 프로그램을 통해 창업아이디어를 구체화하고 창업경진대회 준비에 보다 질 높은 계획서와 아이디어로 현실화 함.

2) 프로그램 결과

- 기간 : 2019.8.30(금)~11.15(금)
- 참여 : 제철산업계열, 유아교육과 81명

3) 프로그램 예산 : 10,000,000원 (집행율 100%)

4) 프로그램 만족도

- 만족도 : 95.9% (4.80/5점)
- 참여율 : 81%

2. 창업역량- 業UP지원

나. 창의 인적성 검사

1) 목적

- ▶ 재학생 : 직업기초능력검사, 적성검사를 통해 진로 계획 수립 및 역량 강화 기반 마련
- ▶ 교직원 : 전공 및 다양한 직업(창업) 선택을 위한 지도상담에 활용

2) 프로그램 결과

- 기간 : 2019.9월 ~ 11월

- 참여 : 5개학과(제철산업계열 외) 300명

3) 프로그램 예산 : 5,000,000원 (집행율 100%)

4) 프로그램 만족도

- 만족도 : 69%

- 참여율 : 75%

2. 창업역량- 業UP지원

다. 창업 클리닉(창업 콜로키움 캠프)

1) 목적

창업역량_業UP Colloquium캠프를 개최하여 심화된 창업에 대한 교육과 세미나를 통한 창업역량 극대화 및 구체화.

2) 프로그램 결과

- 기간 : 2019.8.30(금) ~ 8.31(토)
- 참여 : 제철산업계열, 유아교육과 38명

3) 프로그램 예산 : 7,500,000원 (집행율 93%)

4) 프로그램 만족도

- 만족도 : 97.0% (4.85점/5점)
- 참여율 : 95%

1. 빅데이터 기반 밀착형 학생지도

Ⅱ. 밀착형 통합 학생상담 및 지도

가. 직업적성검사

1) 목적

- ▶ 재학생 : 올바른 자기이해를 통해 진로 목표성취 계획 수립, 진로·직업탐색 역량 강화
- ▶ 교직원 : 전공 및 직업 선택을 위한 진로지도상담에 활용

2) 프로그램 결과

구분	기간	참여
온라인 검사	2019.07.22(월)~12.02(월)	15개 학과(시각디자인계열 외) 682명
해석 강의	2019.09.26(목)~12.02(월) 총 5회, 10시간	5개 학과(안경광학과 외) 143명

3) 프로그램 예산 : 9,950,000원 (집행율 100%)

4) 프로그램 만족도

- 만족도 : 4.3점/5점
- 참여율 : 온라인 검사 97.4%, 해석강의 80.8%

1. 지역산학협력센터 구축

가. 지역산학협력센터 활동

- 1) 필요성** : 대학과 기업 간의 스킬 미스매치를 극복하고 사회맞춤형 교육의 효과 제고를 위해 대학과 협력기업간 상생구조를 찾는 산학협력 거버넌스 구축 및 활성화 필요
- 2) 목표** : 지역사회, 지역기업 간 협업을 위한 네트워크 거버넌스인 지역산학협력센터 설립을 통해 사회맞춤형 인재양성 중심대학으로서의 위상 제고
- 3) 지역산학협력센터구축** : 8월1일 대학조직개편 지역산학협력센터 발족
지역산학협력센터 규정 제정
- 4) 사회맞춤형학과 약정** : 호텔외식경영계열 (외식서비스반) 11개 기업 : 16명 약정
뷰티디자인과 (ID헤어반) 3개 기업 : 20명 약정
안경광학과(비전케어반) 8개 기업 : 21명 약정 (총57명 약정)

1. 지역산학협력센터 구축

가. 지역산학협력센터 활동

- 5) **사회맞춤형학과 학생선발계획** : 총 3개반 45명 선발
- 6) **지역산학협력센터 운영위원회 구성-역할** : 학과 및 대학 산학협력 전반에 관한사항 외
- 7) **산학협력거버넌스 운영위원회 구성-역할** : 사회맞춤형 교육 운영에 관한 사항, 지역사회 문제해결 및 지역산업 공통 애로기술 해결, 산학공동프로젝트, 지역사회기여 프로그램 지원 등에 관한사항 외
- 8) **효 과** : 지역산학협력센터 구축과 산학협력협의체 구성으로 사회맞춤형학과 운영 내실화 기반 조성
점진적 산학연계 협력강화로 지속가능한 사회맞춤형 교육모델 창출

2. UINCS 정보시스템 구축 및 활용

가. UINCS 정보시스템 개발

1) 개요

- ▶ 사회맞춤형 교육 종합서비스(UiNCS : University-iNdustry Cooperation Service)를 웹 기반의 정보시스템으로 구축하여 협약반 구성현황 및 교육정보 (현장실습,산업체견학,특강일정 등) 채용약정기업 정보를 실시간 제공 및 공유하고, 채용약정기업중심으로 기업홍보, 산학협력협의체 구성원계정 및 권한을 부여하여 정보를 공유하며, 이용자 분류에 따른 화면 뷰(view)를 설계 및 구성 차별화하여 정보를 제공함.
- ▶ 실시간 설문조사를 위한 G-클라우드 연동 및 CMS(Content Management System)기능 포함

2) 예산 : 15,000,000원

3) 기대효과

- ▶ UiNCS 정보시스템을 구축하여 기업 요구역량 대응체계 구축을 통한 학생 취업률 제고
- ▶ 사회맞춤형학과 운영 내실화 기반 조성을 통한 사회맞춤형 인재 양성 중심대학으로서의 지역 내 위상 제고

1. 맞춤형 역량 채움-키움 교육

가. 사회맞춤형학과 공통직무기반 특강

1) 목적

- ▶ 재학생 : 사회맞춤형학과 협약 기업과 공동으로 기업체에서 요구하는 공통된 직무에 관한 기업 전문가의 맞춤형 특강을 통하여 개인의 역량을 향상함.
- ▶ 교직원 : 협약기업의 맞춤형 특강을 통하여 공동 교육과정개발과 운영에 협력기반을 다짐

2) 프로그램 결과

- 기간 : 2019.11.14(목) ~ 12.12(목)
- 참여 : 안경광학과 (예비)사회맞춤형 학과 비전케어반
뷰티디자인과 (예비)사회맞춤형학과 ID헤어반
호텔외식경영계열 (예비)사회맞춤형학과 외식서비스반

3) 프로그램 예산 : 3,000,000원 (집행율 100%)

4) 프로그램 만족도

- 만족도 : 95.0%
- 참여율 : 83%

1. 맞춤형 역량 채움-키움 교육

나. 직장예절 특강

1) 목 적

- ▶ 사회맞춤형학과 협약 기업 및 기업체에서 요구되는 직장 내 공통 예절 특강을 통하여 바른 인성과 예절을 갖춘 인재양성 및 선 경험을 통한 개인역량 향상

2) 프로그램 결과

- 기간 : 2019.11.13(수) ~ 11.29(금)
- 참여 : 안경광학과 (예비)사회맞춤형 학과 비전케어반
뷰티디자인과 (예비)사회맞춤형학과 ID헤어반
호텔외식경영계열 (예비)사회맞춤형학과 외식서비스반

3) 프로그램 예산 : 3,000,000원 (집행율 100%)

4) 프로그램 만족도

- 만족도 : 91.0%
- 참여율 : 83%

1. 취업정치시스템 기반 취업 질 관리

가. 취업정치시스템 구축

- ▶ 산업체 정보관리 및 취업률 목표관리, 학생역량 기반 취업매칭서비스 제공을 위해 [학생통합성과 관리 시스템]과 국내3대 취업포털사이트(워크넷, 사람인, 잡코리아)를 연계한 취업정치시스템을 구축하여 맞춤형 취업지원 및 질 관리를 추진함.
- ▶ [학생통합성과관리시스템]을 활용한 빅데이터 기반 진로지도 및 질 관리
- ▶ 사회맞춤형학과 취업률 및 질 관리를 위한 학과별 [연간 취업목표관리체계] 구축, 관리

1) 예산

항 목	단가(원)	수량	금액(원)
취업정치시스템 구축	30,000,000	1	30,000,000

2) 성과목표

항 목	19년 목표	20년 목표	21년 목표	비고
취업률	77%	79%	82%	

1. 취업정치시스템 기반 취업 질 관리

가. 취업정치시스템 구축

3) 프로그램 구축 내용

기업 분석

워크넷, 잡코리아등의 외부 데이터와 구축시스템의 학생 역량활동 정보 등과 연계하여 한 단계발전된 형태의 기업정보를 제공

취업 분석

잡코리아 제공 기업 합격자 취업 스펙데이터와 취업통계조사와 연계된 선배 취업자의 스펙데이터를 활용하여 취업분석기능 제공

워크넷 연계

워크넷 직업심리검사를 연계하여 시스템을 통해 심리검사 참여와 결과 조회가 가능

이력서 자기소개서 관리

시스템에 등록된 데이터를 활용하여 이력서를 손쉽게 작성 하고, 등록된 이력서를 활용하여 이력서 클리닉 서비스 등에 활용

1. 취업정치시스템 기반 취업 질 관리

가. 취업정치시스템 구축

3) 프로그램 구축 내용

추천채용 관리

학교에서 제공하는 채용정보를 관리할 수 있는 기능을 제공하여 신청자를 선발하고 취업 결과를 관리

채용정보 제공

외부 취업 포털의 채용정보와 연계하여 학생들에게 서비스 될 수 있도록 제공합니다. 학생들은 본인의 진로 설정에 따른 맞춤형 채용정보를 제공받을 수 있습니다

취업률 목표 관리 및 모니터링

대학의 취업통계조사 데이터를 연계하여 취업정치시스템에서 관리되는 학과별 취업률 목표 대비 달성률 등을 실시간으로 조회할 수 있도록 구현합니다.

1. 취업정치시스템 기반 취업 질 관리

가. 취업정치시스템 구축

4) 기대효과

- ▶ 3대 취업포털사이트(사람인, 잡코리아, 워크넷)와 연계, 지역산업체 DB구축, 대학종합정보시스템 및 학생통합성과관리시스템 내 학생정보 데이터와 연동하여 대학전체 및 학과별 취업률 목표를 관리하고 맞춤형 취업으로 취업의 질을 제고함.

혁신성과 워크숍 -교수학습지원센터-

교수학습지원센터장 김형길

기초학습능력 향상교육

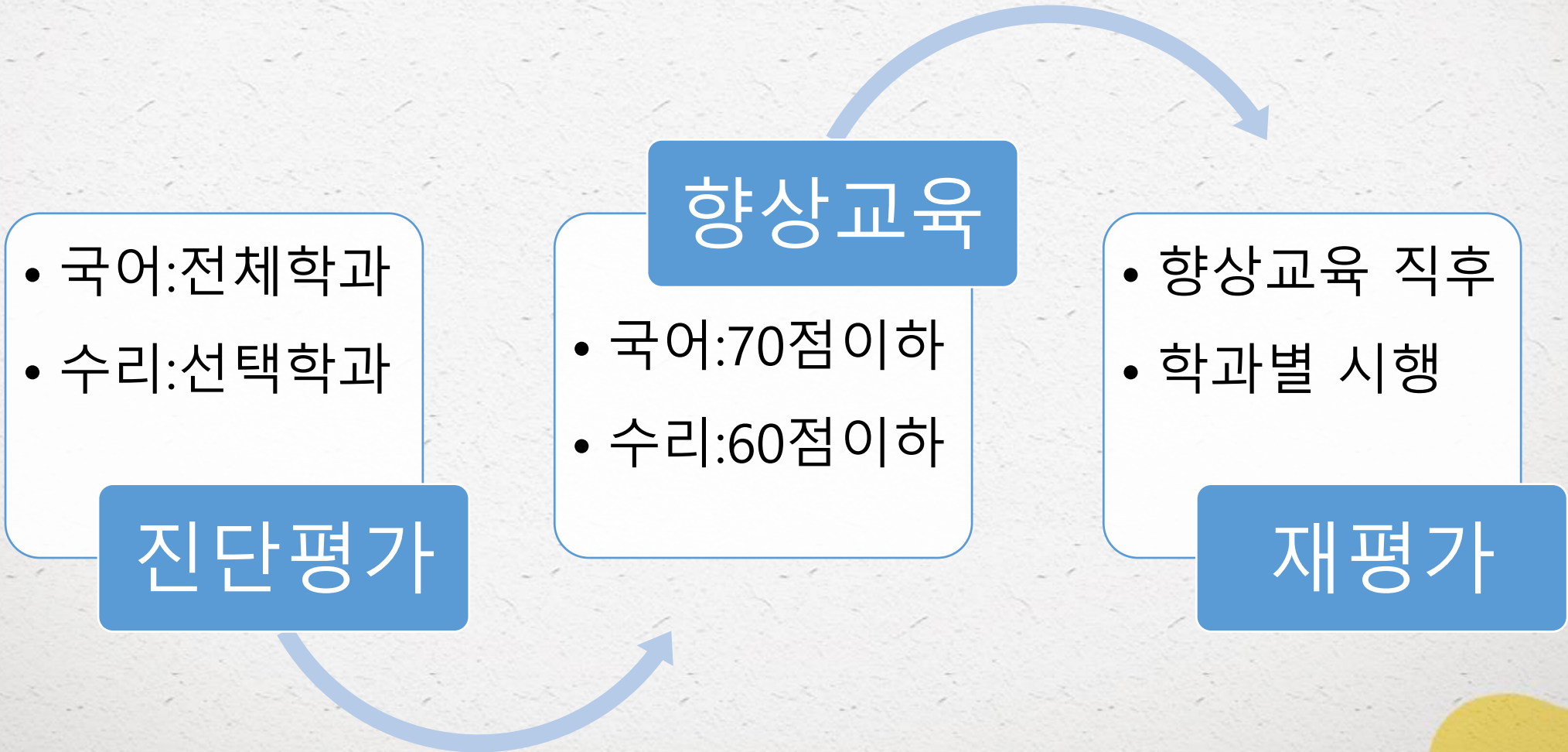

국어 향상도 분석

국어 진단평가

■ FAIL
■ PASS

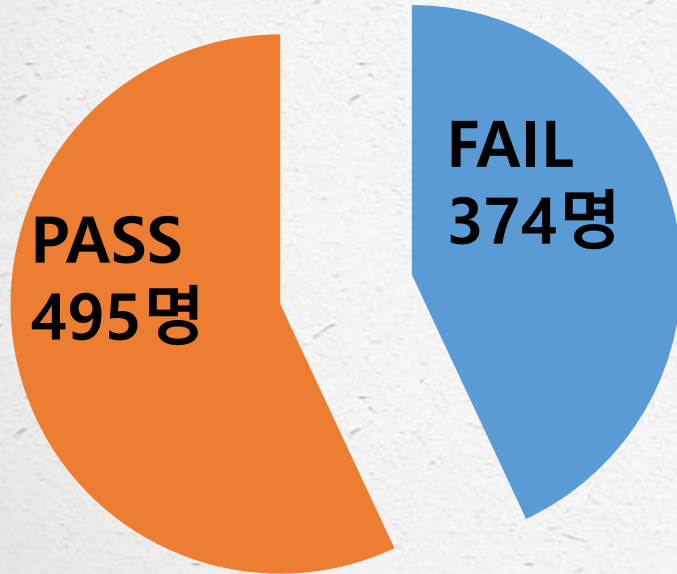

향상교육

FAIL 대상자
향상교육 실시

재평가

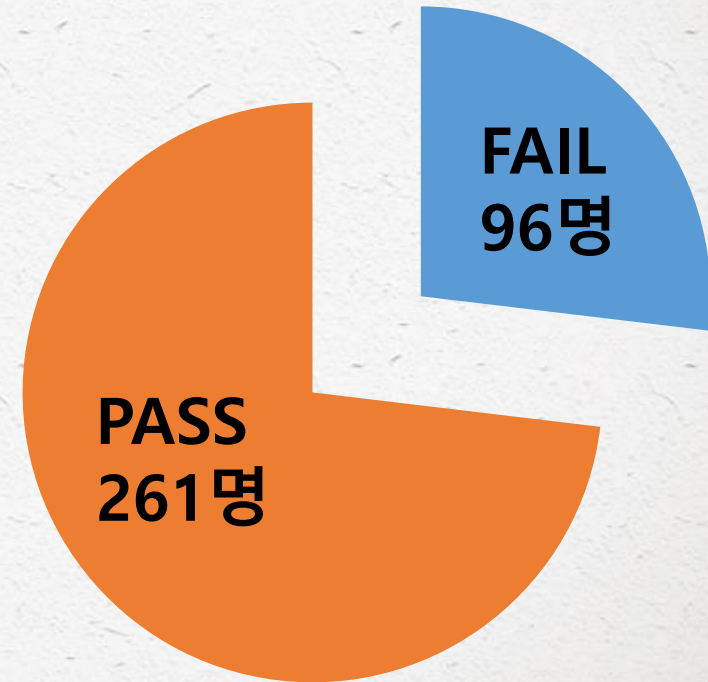

국어 재평가가 대상자 향상

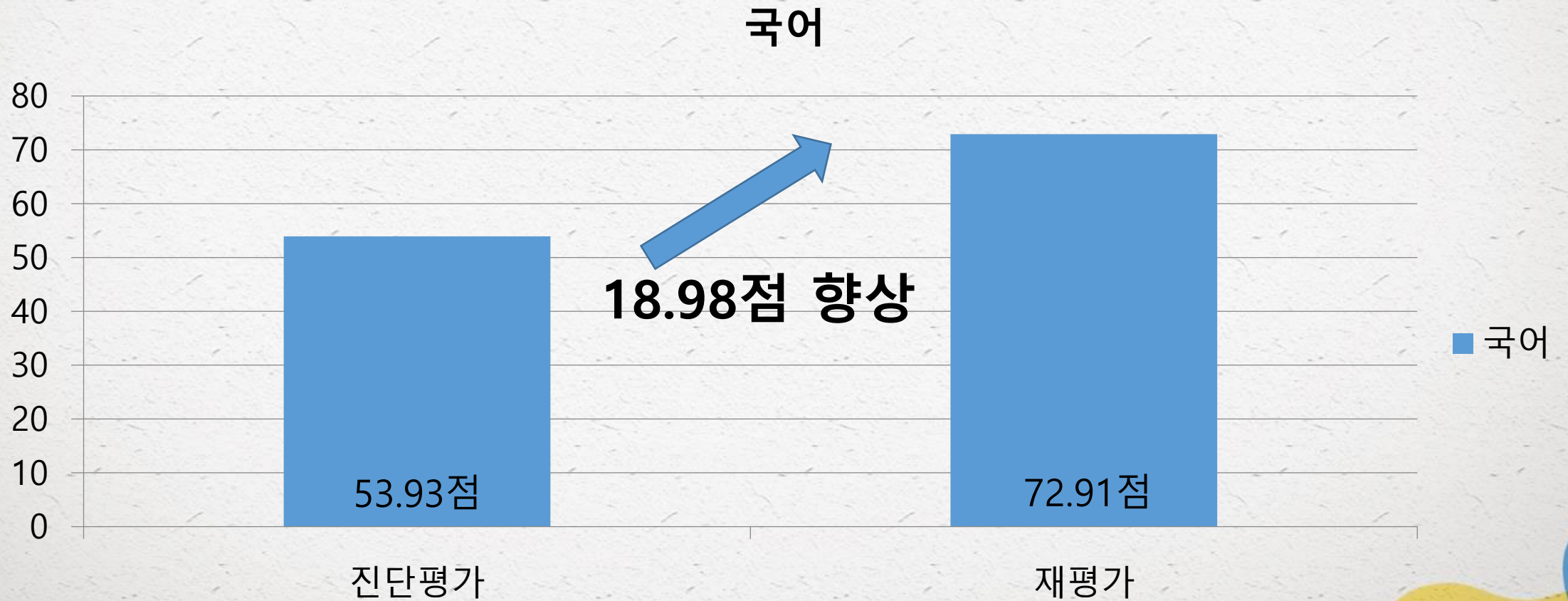

수리 향상도 분석

■ FAIL
■ PASS

수리 진단평가

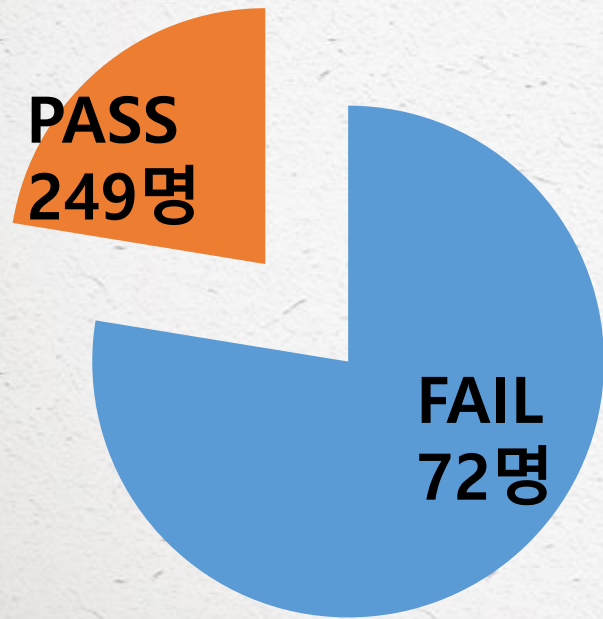

향상교육

FAIL 대상자
향상교육 실시

재평가

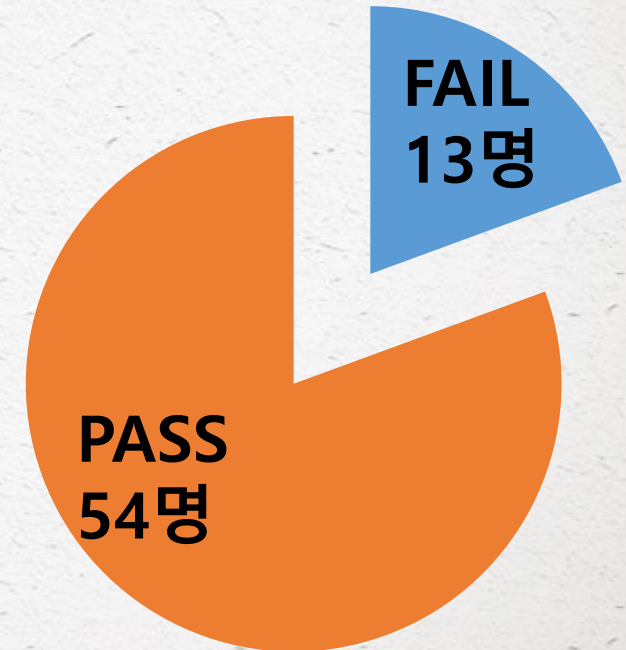

수리 재평가가 대상자 향상

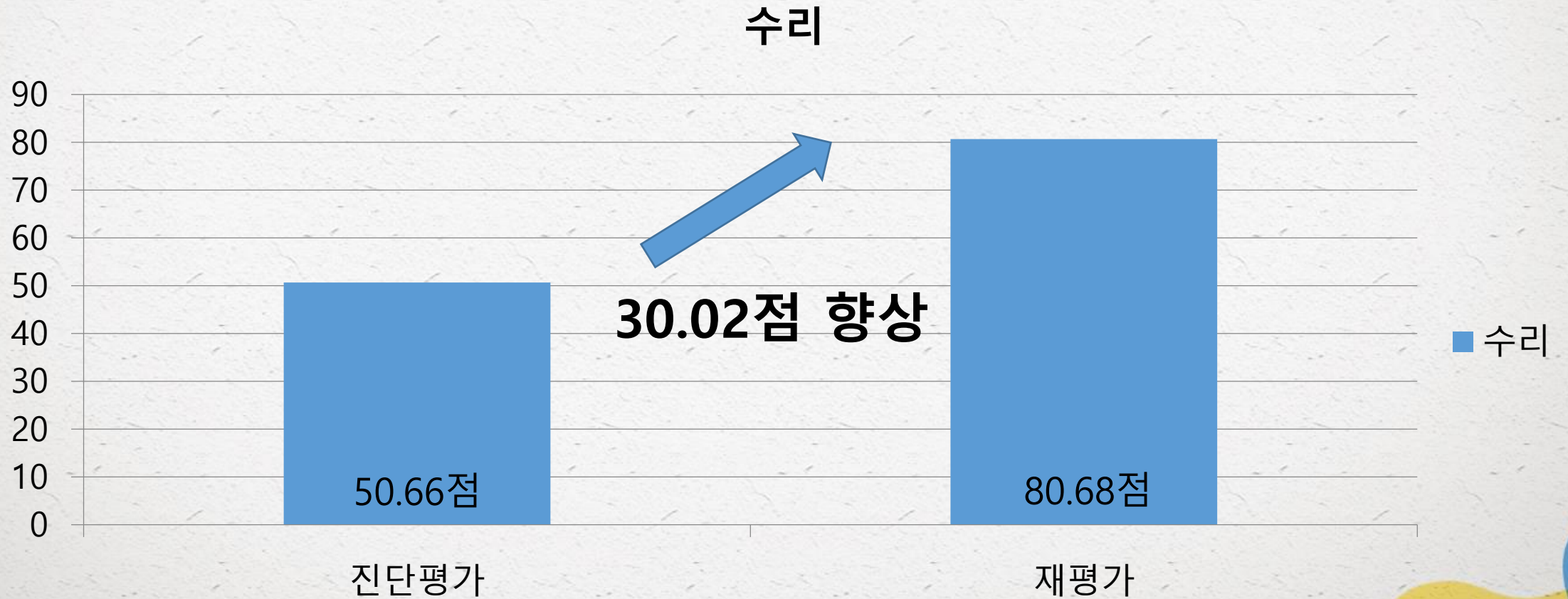

항상교육 만족도



기초학습능력
수리 문항
난이도 조절
필요성 대두

2019 수리문항 및 교재 개발

선린대학교
기초학습능력진단

공과계열 교사용 교재

선린대학교
SUNLIN UNIVERSITY
교수학습지원센터

선린대학교
기초학습능력진단

공과계열 학생용 교재

선린대학교
SUNLIN UNIVERSITY
교수학습지원센터

선린대학교
기초학습능력진단

인문계열 교사용 교재

선린대학교
SUNLIN UNIVERSITY
교수학습지원센터

선린대학교
기초학습능력진단

인문계열 학생용 교재

교수학습지원센터

선린대학교
SUNLIN UNIVERSITY

인문/자연/공학 3개계열 개발



감사합니다.
